Radisson BLU

FACT SHEET

WILLKOMMEN

Ihr Radisson Blu Park Hotel & Conference Centre, Dresden Radebeul, ist eines der größten Meeting und Event Hotels der Region. Die sehr gute Anbindung an das öffentliche Verkehrsnetz, den Flughafen und die Autobahn A4 ermöglicht eine bequeme Anreise. Radebeul mit seiner erstklassigen Lage an den sonnigen Weinbergen ist mit einer der wärmsten Orte Deutschlands. Ideal zwischen Dresden und Meißen gelegen, stehen Ihnen alle Möglichkeiten offen, Sächsisches Leben für Kunst, Kultur, Geschichte, Architektur sowie Entertainment zu entdecken und zu erleben. Das mediterran gestaltete Haus ist mit einem großen, grünen Außengelände umgeben. Der Fitness- und Wellnessbereich bietet auf 1000 m² Ausgleich zum Arbeitstag, mit 25 m Schwimmbad, Hamam, 90° und 70°Grad Sauna, Fitnessraum, Massagen und Kosmetikbehandlungen. 360 kostenpflichtige Parkplätze in der Tiefgarage runden das Angebot ab.

ZIMMER

Das Hotel bietet 574 Zimmer als Standard, Superior, Business Class, Premium, Studios und Suiten mit höchster Geschäftsreise - Komfort. Im individuellen Design gestaltet, verfügen die Zimmer über Fensteröffnung, Safe, Haartrockner, Bademantel, Slipper, rückenschonende Matratzen, internationale Fernsehprogramme sowie Minibar – einige zusätzlich über einen privaten Balkon oder Terrasse. Der Zimmerpreis beinhaltet WLAN und High-Speed Internetzugang für alle Gäste. Weiterhin stehen Barrierefreie Zimmer und Allergiker Zimmer zur Verfügung.

MEETINGS & EVENTS

Für Sie stehen auf einer Gesamtfläche von 1650 m² - 16 individuelle Tagungsräume mit modernster Technik für Konferenzen, Tagungen, Incentives und festliche Anlässe bereit. Alle Veranstaltungsräume verfügen über Tageslicht, Fensteröffnung, Klimaanlage und High-Speed WLAN Internet, sind PKW befahrbar und ebenerdig. Das Conference Centre hat eine Deckenhöhe von 4,36m - 3,20m und vorinstallierte Hängepunkte. Weitere 1500m² Lobbyfoyer bieten einen hervorragenden Rahmen für Präsentationen und Ausstellungen. Im Gartengelände rund um das Hotel sind Outdoor Events wie Team Building Aktivitäten durchführbar. Für aktive Entspannung abends sorgt eine Joggingtour in den angrenzenden Weinbergen oder ein Besuch des hoteleigenen Fitness- und Wellnessbereiches. Mit unserem maßgeschneiderten Service und Event Team unterstützen wir Sie bei der Planung und Realisierung Ihrer Veranstaltung von 2 bis 1100 Personen.

RESTAURANT & BAR

Das Restaurant NIZZA bietet saisonal wechselnde, internationale Speisen an. Ab 6.30 Uhr verwöhnen wir Sie mit unserem reichhaltigen Frühstücksbuffet. Exklusivität verspricht das Restaurant LÖSSNITZ, es bietet den idealen Rahmen für private Dinner oder kleine Meetings für bis zu 90 Personen und verfügt über direkten Zugang zur Gartenterrasse. Unsere Hotelbar KARL MAY kombiniert in idealer Weise Bistro und Bar und ist ganztägig beliebter Treffpunkt. In den Sommermonaten lädt unsere Hotelterrasse bis zu 250 Personen zum Barbecue in entspannter Atmosphäre ein. Die Dachterrasse bietet mit Ihrer einmaligen Kulisse den perfekten Rahmen für einen Empfang.

WELLNESS UND FITNESS

Der Wellnessbereich bietet auf 1000 m² Ausgleich zum Arbeitstag; das 25 m Schwimmbad wird von Tageslicht durchflutet, der Außenkanal mit Außendusche lädt ein zum Schwimmen unter freiem Himmel. Im Whirlpool tauchen Sie ab in wohlige Entspannung. Nach einem anspruchsvollem Workout in unserem Fitness-Geräte-Park, wählen Sie im Saunabereich zwischen der neuen 90° oder 70°Grad Sauna Ihre Wohlfühl-Temperatur. Eine traditionelle Hamam-Zeremonie mit Seifenschaum-Massage, klassische Ayurveda-Anwendungen und professionelle Gesichtsbehandlungen - das ist höchste Entspannung und Erholung für Körper und Geist - rundet Ihr Wellness-Programm perfekt ab. Beim professionellen Beauty-Team unseres Hotels sind Sie in den besten Händen. Erfrischende Drinks, Massagen und Kosmetikbehandlungen runden das Angebot ab.

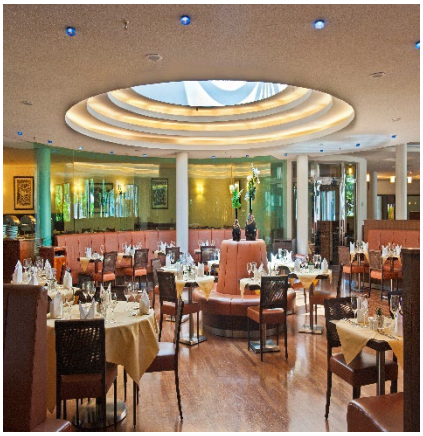

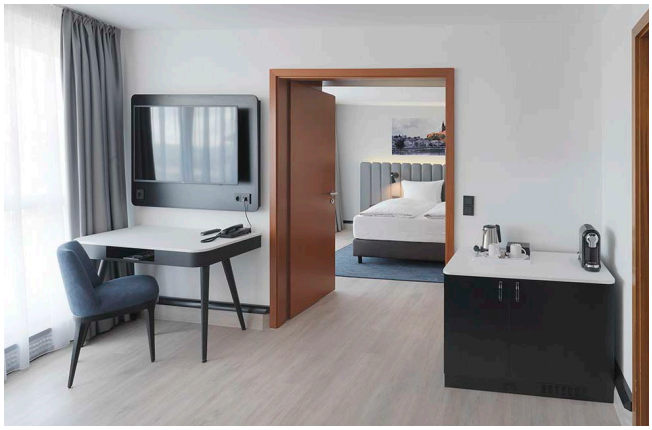

RADISSON BLU PARK HOTEL & CONFERENCE CENTRE, DRESDEN RADEBEUL

Nizzastrasse 55, 01445 Radebeul I Dresden, Germany

T: +49 351 8321 0 F: +49 351 8321 404

info.radebeul.dresden@radissonblu.com

radissonblu.de/parkhotel-dresdenradebeul